

### Las solicitudes de exportación de bienes aumentaron 3,3% en agosto y acumulan una suba de 2,3% en lo que va del año

Las solicitudes de exportación de bienes sumaron US\$ 760 millones en agosto y superaron en 3,3% al mismo mes del año pasado, según los datos relevados por la Unión de Exportadores del Uruguay (UEU) en base a los Documentos Únicos de Aduanas (DUAs), que no incluyen las exportaciones que salen del país desde las zonas francas.

El aumento agosto, junto con el de julio, llevaron a mejorar los datos de los primeros ocho meses del año, que cerraron con una suba de 2,3% con respecto al mismo lapso de 2018 tras alcanzar los US\$ 5.183 millones. Sin embargo, la comparación de los últimos 12 meses frente a igual período cerrado en agosto de 2018 presentó una caída de 0,15%.

Tomando en cuenta lo exportado desde las zonas francas, el aumento de agosto fue de 1,5% según información recabada por Uruguay XXI.<sup>1</sup> En tanto, la suba del período enero-agosto fue de 2% según la misma medición.

Variación de exportación de bienes  
(% frente a igual mes del año anterior)

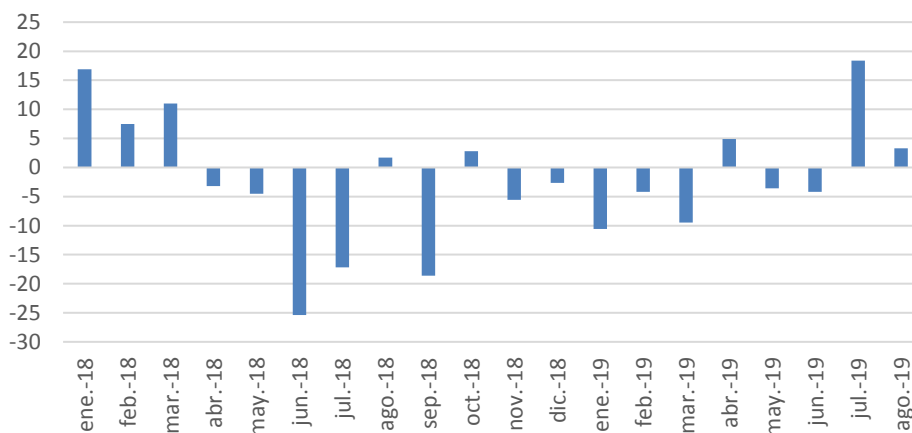

Fuente: DNA

<sup>1</sup> Al monto total de solicitudes se suman las exportaciones más relevantes de las zonas francas, que incluyen celulosa, concentrado de bebidas y productos farmacéuticos, restando las ventas hacia las zonas francas.

### Solicitudes de exportación en agosto por destino en dólares

China volvió a liderar el ranking de solicitudes de exportación en agosto tras un aumento de 31,11% con respecto al mismo mes del año pasado. Los principales productos exportados fueron carne, soja, madera y animales vivos, según datos de Aduanas. Brasil quedó en segundo lugar pese a la caída de 19,61% debido a menores ventas de vehículos, lácteos y productos de molinería, entre otros. Entre los principales 20 destinos de exportación se destacaron los incrementos de soja a Túnez, de cereales a Venezuela y Cuba. La mayor baja fue la de Argentina, que se registró de forma generalizada en la mayoría de los productos.

| <b>Cuadro 1: Solicitudes de exportación de bienes en el mes por destino en US\$</b> |                      |                    |                    |                             |                             |
|---|----------------------|--------------------|--------------------|-----------------------------|-----------------------------|
| <b>Rank.</b>  | <b>País</b>          | <b>ago-18</b>      | <b>ago-19</b>      | <b>Variación porcentual</b> | <b>Peso en el total (%)</b> |
| 1   | China                | 128.215.840        | 168.098.446        | 31,11                       | 22,13                       |
| 2   | Brasil               | 108.308.824        | 87.072.159         | -19,61                      | 11,46                       |
| 3   | ZF Nueva Palmira     | 25.018.700         | 77.714.502         | 210,63                      | 10,23                       |
| 4   | ZF Punta Pereira     | 43.611.886         | 46.649.516         | 6,97                        | 6,14                        |
| 5   | ZF Fray Bentos       | 29.315.523         | 34.347.329         | 17,16                       | 4,52                        |
| 6   | Holanda              | 22.412.495         | 31.727.094         | 41,56                       | 4,18                        |
| 7   | EEUU                 | 38.777.942         | 29.432.045         | -24,10                      | 3,87                        |
| 8   | Argentina            | 40.171.195         | 26.260.288         | -34,63                      | 3,46                        |
| 9   | Argelia              | 29.465.502         | 25.462.628         | -13,58                      | 3,35                        |
| 10  | México               | 20.502.514         | 22.884.687         | 11,62                       | 3,01                        |
| 11  | Rusia                | 23.878.667         | 18.514.405         | -22,46                      | 2,44                        |
| 12  | Cuba                 | 3.429.246          | 17.695.214         | 416,01                      | 2,33                        |
| 13  | Alemania             | 13.754.193         | 13.591.999         | -1,18                       | 1,79                        |
| 14  | Paraguay             | 16.045.583         | 12.309.603         | -23,28                      | 1,62                        |
| 15  | Portugal             | 14.649.919         | 11.695.165         | -20,17                      | 1,54                        |
| 16  | Perú                 | 12.687.857         | 11.311.729         | -10,85                      | 1,49                        |
| 17  | Túnez                |                    | 11.296.375         |                             | 1,49                        |
| 18  | Chile                | 9.237.742          | 9.023.298          | -2,32                       | 1,19                        |
| 19  | España               | 8.939.960          | 8.672.833          | -2,99                       | 1,14                        |
| 20  | Venezuela            | 307.556            | 7.567.293          | 2.360,46                    | 1,00                        |
|   | <b>Subtotal</b>      | <b>460.515.304</b> | <b>503.228.162</b> |                             | <b>66,25</b>                |
|   | <b>Total General</b> | <b>735.223.060</b> | <b>759.559.242</b> | <b>3,31</b>                 |                             |

Fuente: DNA

### Solicitudes de exportación en agosto por producto en dólares

La soja volvió a impulsar las solicitudes de exportación en agosto, al igual que en julio, al más que duplicar sus colocaciones con respecto a igual mes del año pasado, según datos de Aduana. El mayor volumen se destinó a la zona franca de Nueva Palmira, seguida por China, Túnez y Holanda, entre otros. Sin embargo, la carne siguió liderando el ranking de solicitudes tras un aumento de 7,11% por mayores ventas a China y Holanda. El segundo mayor aumento entre los principales 20 rubros exportados –luego de la soja- fue el de cereales, por mayores compras de México, Cuba y Venezuela. En tanto, la mayor baja fue la de lana e hilados hacia China.

| <b>Cuadro 2: Solicitudes de exportación de bienes en el mes por producto en US\$</b> |            |                              |                    |                    |                             |                             |
|--|------------|------------------------------|--------------------|--------------------|-----------------------------|-----------------------------|
| <b>Rank.</b>   | <b>NCM</b> | <b>Producto</b>              | <b>ago-18</b>      | <b>ago-19</b>      | <b>Variación porcentual</b> | <b>Peso en el total (%)</b> |
| 1  | 02         | Carne                        | 167.163.908        | 179.050.283        | 7,11                        | 23,57                       |
| 2  | 12         | Soja                         | 55.950.586         | 139.839.407        | 149,93                      | 18,41                       |
| 3  | 44         | Madera                       | 110.777.652        | 107.541.858        | -2,92                       | 14,16                       |
| 4  | 04         | Lácteos                      | 70.520.000         | 65.374.391         | -7,30                       | 8,61                        |
| 5  | 10         | Cereales                     | 26.318.801         | 50.679.640         | 92,56                       | 6,67                        |
| 6  | 39         | Plásticos                    | 22.686.889         | 19.968.617         | -11,98                      | 2,63                        |
| 7  | 11         | Prod. de molinería           | 26.984.375         | 16.815.873         | -37,68                      | 2,21                        |
| 8  | 41         | Piel y cuero                 | 17.626.440         | 15.278.039         | -13,32                      | 2,01                        |
| 9  | 03         | Pescados y moluscos          | 14.242.916         | 15.219.188         | 6,85                        | 2,00                        |
| 10   | 08         | Frutas                       | 16.814.840         | 14.940.629         | -11,15                      | 1,97                        |
| 11   | 87         | Vehículos                    | 19.599.871         | 14.690.356         | -25,05                      | 1,93                        |
| 12   | 30         | Prod. farmacéuticos          | 14.387.039         | 13.718.804         | -4,64                       | 1,81                        |
| 13   | 51         | Lana e hilados               | 18.755.141         | 10.157.267         | -45,84                      | 1,34                        |
| 14   | 15         | Grasas y aceites             | 11.116.781         | 8.578.178          | -22,84                      | 1,13                        |
| 15   | 85         | Aparatos de imagen y sonido  | 6.777.163          | 5.935.955          | -12,41                      | 0,78                        |
| 16   | 05         | Demás prod. de origen animal | 6.816.058          | 5.723.738          | -16,03                      | 0,75                        |
| 17   | 34         | Prod. de limpieza            | 6.930.067          | 5.218.074          | -24,70                      | 0,69                        |
| 18   | 94         | Muebles                      | 5.198.333          | 5.188.264          | -0,19                       | 0,68                        |
| 19   | 73         | Manuf. de fundición          | 6.075.319          | 5.045.608          | -16,95                      | 0,66                        |
| 20   | 16         | Prep. de carne o pescado     | 4.498.652          | 4.959.440          | 10,24                       | 0,65                        |
|  |            | <b>subtotal:</b>             | <b>629.240.831</b> | <b>703.923.611</b> |                             | <b>92,68</b>                |
|  |            | <b>Total General</b>         | <b>735.223.060</b> | <b>759.559.242</b> | <b>3,31</b>                 |                             |

Fuente: DNA

### Solicitudes de exportación de bienes en agosto por producto en toneladas

Medidas en toneladas las solicitudes de exportación de agosto aumentaron 13,83% en relación a igual mes del año pasado, por lo que los precios en promedio fueron menores a los de agosto de 2018 ya que las ventas en dólares crecieron menos: 3,3%.

Página | 4

La madera lideró el ranking de toneladas pese a la baja de 4,91% del mes. En tanto la soja quedó en segundo lugar tras un incremento de 165,54%. Las solicitudes de soja vienen recuperando volumen tras los factores climáticos que la afectaron en 2018.

| Cuadro 3: Solicitudes de exportación de bienes en el mes por producto en volumen físico |     |                               |                  |                  |                      |
|---|-----|-------------------------------|------------------|------------------|----------------------|
| Rank.   | NCM | Producto                      | ago/18 toneladas | ago/19 toneladas | Variación porcentual |
| 1   | 44  | Madera                        | 1.249.109        | 1.187.803        | -4,91                |
| 2   | 12  | Soja                          | 153.282          | 407.029          | 165,54               |
| 3   | 10  | Cereales                      | 52.275           | 139.525          | 166,90               |
| 4   | 02  | Carne                         | 36.759           | 36.366           | -1,07                |
| 5   | 11  | Prod. de molinería            | 51.712           | 32.033           | -38,05               |
| 6   | 08  | Frutas                        | 22.718           | 24.040           | 5,82                 |
| 7   | 04  | Lácteos                       | 22.504           | 21.221           | -5,70                |
| 8   | 25  | Cal, cemento y piedras        | 18.588           | 19.019           | 2,32                 |
| 9   | 23  | Residuos de ind. alimenticias | 14.794           | 17.949           | 21,33                |
| 10  | 28  | Prod. químicos inorgánicos    | 8.951            | 12.153           | 35,78                |
| 11  | 39  | Plásticos                     | 10.469           | 9.931            | -5,14                |
| 12  | 03  | Pescados y moluscos           | 7.692            | 8.128            | 5,67                 |
| 13  | 31  | Abonos                        | 5.340            | 4.459            | -16,50               |
| 14  | 41  | Pieles y cuero                | 2.448            | 4.322            | 76,53                |
| 15  | 15  | Grasas y aceites              | 5.824            | 4.018            | -31,01               |
| 16  | 34  | Prod.de limpieza              | 4.685            | 3.950            | -15,70               |
| 17  | 05  | Demás prod. de origen animal  | 3.076            | 2.709            | -11,92               |
| 18  | 73  | Manuf. de fundición           | 2.096            | 1.973            | -5,87                |
| 19  | 71  | Oro, ágatas y amatistas       | 1.029            | 1.813            | 76,14                |
| 20  | 87  | Vehículos y sus partes        | 2.076            | 1.747            | -15,86               |
|   |     | <b>subtotal:</b>              | <b>1.675.428</b> | <b>1.940.187</b> |                      |
|   |     | <b>Total General</b>          | <b>1.718.400</b> | <b>1.956.051</b> | <b>13,83</b>         |

Fuente: DNA

### Exportaciones de bienes en enero-agosto (destinos y productos)

En los primeros ocho meses del año las exportaciones de bienes medidas en dólares bajo criterio aduanero aumentaron 2,3% frente a igual período de 2018. El mayor impulso estuvo dado por la soja colocada en la zona franca de Nueva Palmira en los meses de julio y agosto.

Página | 5

Entre los principales 10 destinos de exportación el segundo mayor aumento fue el de Argelia por mayores ventas de lácteos. En tanto, la mayor baja se dio en las ventas a Argentina por 26,75% en el período debido a descensos en la mayoría de los rubros exportados: plásticos, grasas y aceites, autopartes, farmacéuticos y lácteos, entre otros. Cabe señalar que tanto a Brasil como a Argentina se está exportando energía eléctrica pero no se está tomando en cuenta en el análisis por no disponer de información completa.

| Cuadro 4: Solicitudes de exportación de bienes acumulada en el año en US\$ |                      |                      |                      |                      |                      |
|--|----------------------|----------------------|----------------------|----------------------|----------------------|
| Rank.  | País                 | ene - ago 2018       | ene - ago 2019       | Variación porcentual | Peso en el total (%) |
| 1  | China                | 1.135.570.175        | 1.307.146.140        | 15,11                | 25,22                |
| 2  | Brasil               | 727.478.958          | 719.094.994          | -1,15                | 13,87                |
| 3  | ZF Nueva Palmira     | 115.085.087          | 408.331.199          | 254,81               | 7,88                 |
| 4  | EEUU                 | 305.981.015          | 303.806.020          | -0,71                | 5,86                 |
| 5  | ZF Punta Pereira     | 242.714.815          | 253.198.795          | 4,32                 | 4,89                 |
| 6  | Argentina            | 282.037.300          | 206.596.198          | -26,75               | 3,99                 |
| 7  | ZF Fray Bentos       | 188.945.378          | 198.388.651          | 5,00                 | 3,83                 |
| 8  | Holanda              | 139.546.908          | 147.991.745          | 6,05                 | 2,86                 |
| 9  | Argelia              | 113.219.960          | 135.035.734          | 19,27                | 2,61                 |
| 10   | México               | 130.530.061          | 109.861.166          | -15,83               | 2,12                 |
|  | <b>Subtotal</b>      | <b>3.381.109.656</b> | <b>3.789.450.643</b> |                      | <b>73,12</b>         |
|  | <b>Total General</b> | <b>5.066.474.786</b> | <b>5.182.830.947</b> | <b>2,30</b>          |                      |

Fuente: DNA

En el ranking por productos exportados medidos en dólares la carne se mantuvo en el primer lugar en los siete primeros meses del año con un aumento de 7,63% frente a igual período del año pasado, por mayores compras principalmente de China y Estados Unidos.

Entre los principales 10 productos exportados la mayor suba fue la de la soja, que recuperó volumen frente a la mala cosecha del año pasado, seguida por cereales destinados a Brasil, México y Senegal, entre otros. En tanto, el mayor descenso fue el de pieles y cueros (28,79%) por la baja en las exportaciones a Estados Unidos y México, que no logró ser compensada por el aumento en las ventas a China y Tailandia.

| Cuadro 5: Solicitudes de exportación de bienes acumulada en el año por producto en US\$ |     |                      |                      |                      |                      |                      |
|---|-----|----------------------|----------------------|----------------------|----------------------|----------------------|
| Rank.   | NCM | Producto             | ene - ago 2018       | ene - ago 2019       | Variación porcentual | Peso en el total (%) |
| 1   | 02  | Carne                | 1.223.966.138        | 1.317.378.090        | 7,63                 | 25,42                |
| 2   | 12  | Soja                 | 438.827.698          | 787.129.947          | 79,37                | 15,19                |
| 3   | 44  | Madera               | 743.721.213          | 709.842.709          | -4,56                | 13,70                |
| 4   | 04  | Lácteos              | 416.803.568          | 415.042.215          | -0,42                | 8,01                 |
| 5   | 10  | Cereales             | 270.927.906          | 300.590.557          | 10,95                | 5,80                 |
| 6   | 39  | Plásticos            | 166.596.036          | 166.231.308          | -0,22                | 3,21                 |
| 7   | 51  | Lana e hilados       | 166.101.883          | 150.686.028          | -9,28                | 2,91                 |
| 8   | 11  | Prod. de molinería   | 136.227.294          | 137.303.082          | 0,79                 | 2,65                 |
| 9   | 41  | Pieles y cueros      | 156.045.862          | 111.117.416          | -28,79               | 2,14                 |
| 10  | 87  | Vehículos            | 117.857.465          | 103.384.938          | -12,28               | 1,99                 |
|   |     | <b>subtotal:</b>     | <b>3.837.075.064</b> | <b>4.198.706.289</b> |                      | <b>81,01</b>         |
|   |     | <b>Total General</b> | <b>5.066.474.786</b> | <b>5.182.830.947</b> | <b>2,30</b>          |                      |

Fuente: DNA

Medidas en volumen físico las exportaciones de enero-agosto aumentaron 13,34%, lo que muestra una baja en los precios en promedio frente al mismo período de 2018 ya que las ventas en dólares aumentaron solamente 2,3% en ese mismo lapso.

| Cuadro 6: Solicitudes de exportación de bienes acumulada en el año por producto en volumen físico |     |                            |                        |                        |                      |
|---|-----|----------------------------|------------------------|------------------------|----------------------|
| Rank.   | NCM | Producto                   | ene - ago 18 toneladas | ene - ago 19 toneladas | Variación porcentual |
| 1   | 44  | Madera                     | 7.570.690              | 7.701.160              | 1,72                 |
| 2   | 12  | Soja                       | 1.105.210              | 2.328.542              | 110,69               |
| 3   | 10  | Cereales                   | 591.613                | 885.413                | 49,66                |
| 4   | 02  | Carne                      | 275.622                | 294.999                | 7,03                 |
| 5   | 11  | Prod. de molinería         | 266.936                | 260.963                | -2,24                |
| 6   | 04  | Lácteos                    | 139.758                | 142.117                | 1,69                 |
| 7   | 25  | Cal, cemento y piedras     | 177.829                | 104.378                | -41,30               |
| 8   | 23  | Residuos ind. alim.        | 108.717                | 94.290                 | -13,27               |
| 9   | 39  | Plásticos                  | 77.961                 | 78.527                 | 0,73                 |
| 10  | 28  | Prod. químicos inorgánicos | 74.982                 | 77.975                 | 3,99                 |
|   |     | <b>subtotal:</b>           | <b>10.389.318</b>      | <b>11.968.364</b>      |                      |
|   |     | <b>Total General</b>       | <b>10.989.307</b>      | <b>12.455.284</b>      | <b>13,34</b>         |

Fuente: DNA

### Exportaciones de bienes en 12 meses finalizados en agosto por destino

Las exportaciones cayeron 0,15% en los últimos 12 meses. China lideró el ranking de bienes bajo criterio aduanero en el período tras un aumento de 9,29% debido a mayores ventas de carne, lana y cuero, a lo que ahora se suma también la soja. Brasil, el segundo destino de exportación, registró una caída de 1,61% por la baja en ventas de lácteos y molinería.

Página | 7

Las mayores bajas –entre los principales 20 destinos- se dieron hacia Turquía por menores ventas de animales vivos y a Perú por menores ventas de cereales. Mientras que la mayor suba fue la de la zona franca de Nueva Palmira por la soja, que tuvo una fuerte recuperación en 2019.

| <b>Cuadro 7: Exportación de bienes, medición 12 meses por destino en US\$</b> |                      |                      |                      |                             |                             |
|---|----------------------|----------------------|----------------------|-----------------------------|-----------------------------|
| <b>Rank.</b>  | <b>País</b>          | <b>12m ago/2018</b>  | <b>12m ago/2019</b>  | <b>Variación porcentual</b> | <b>Peso en el total (%)</b> |
| 1   | China                | 1.676.886.503        | 1.832.641.839        | 9,29                        | 24,13                       |
| 2   | Brasil               | 1.097.831.637        | 1.080.188.251        | -1,61                       | 14,22                       |
| 3   | EEUU                 | 439.239.059          | 454.432.532          | 3,46                        | 5,98                        |
| 4   | ZF Nueva Palmira     | 141.539.227          | 435.667.771          | 207,81                      | 5,74                        |
| 5   | ZF Punta Pereira     | 356.381.057          | 347.666.069          | -2,45                       | 4,58                        |
| 6   | Argentina            | 428.397.273          | 329.859.999          | -23,00                      | 4,34                        |
| 7   | ZF Fray Bentos       | 292.432.990          | 289.299.744          | -1,07                       | 3,81                        |
| 8   | Argelia              | 212.091.185          | 251.434.638          | 18,55                       | 3,31                        |
| 9   | Holanda              | 221.886.382          | 215.707.651          | -2,78                       | 2,84                        |
| 10  | México               | 194.704.885          | 177.298.029          | -8,94                       | 2,33                        |
| 11  | Turquía              | 308.929.473          | 162.192.764          | -47,50                      | 2,14                        |
| 12  | Rusia                | 152.394.140          | 155.709.501          | 2,18                        | 2,05                        |
| 13  | Alemania             | 169.801.815          | 146.891.108          | -13,49                      | 1,93                        |
| 14  | Paraguay             | 136.855.663          | 124.913.476          | -8,73                       | 1,64                        |
| 15  | Portugal             | 109.967.672          | 120.016.745          | 9,14                        | 1,58                        |
| 16  | Perú                 | 141.862.837          | 104.339.095          | -26,45                      | 1,37                        |
| 17  | Chile                | 95.006.066           | 83.801.544           | -11,79                      | 1,10                        |
| 18  | Italia               | 78.152.649           | 69.800.144           | -10,69                      | 0,92                        |
| 19  | España               | 77.140.801           | 66.661.425           | -13,58                      | 0,88                        |
| 20  | Bolivia              | 55.942.579           | 59.655.604           | 6,64                        | 0,79                        |
|   | <b>Subtotal</b>      | <b>6.387.443.892</b> | <b>6.508.177.929</b> |                             | <b>85,68</b>                |
|   | <b>Total general</b> | <b>7.607.680.919</b> | <b>7.595.909.469</b> | <b>-0,15</b>                |                             |

Fuente: DNA

### Estructura de exportaciones 12m agosto 2019

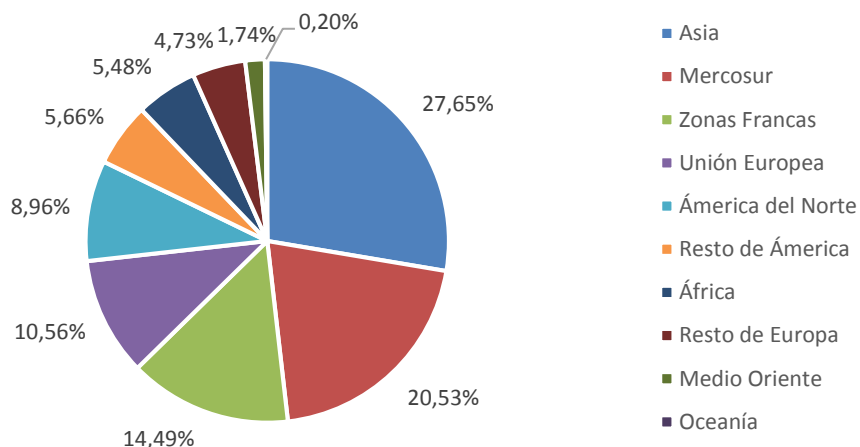

Fuente: DNA

En los 12 meses finalizados en agosto las exportaciones de bienes bajo criterio aduanero se dirigieron en su mayoría a Asia, con una participación de 27,65%. La mayor parte de Asia responde a China, que es el principal destino de exportación de Uruguay.

El Mercosur quedó en un segundo lugar, con una participación de 20,53%. Las zonas francas recibieron el 14,49% de las exportaciones. De acuerdo con la información proporcionada por Uruguay XXI, en 2018 los US\$ 2.391 millones que se exportaron desde las zonas francas se repartieron de la siguiente forma: 29% hacia China, 35% hacia la Unión Europea, 11,8% hacia Estados Unidos y México y el restante 24% a países de América y Asia.

La Unión Europea recibió el 10,56% del total exportado por Uruguay, donde los destinos de ingreso más importantes fueron Holanda y Alemania. Si se toma Europa en su conjunto el porcentaje alcanza el 15,29%.

América del Norte recibió el 8,96% de lo exportado por Uruguay y 5,66% se dirigió al resto de América (del Sur excepto Mercosur, sumado a Centroamérica y el Caribe). Hacia África se dirigió el 5,48%, a Medio Oriente 1,74% y Oceanía sigue representando menos de medio punto porcentual del total.



### Exportaciones de bienes en 12 meses finalizados en agosto por producto

En relación a los rubros de exportación, en la medición de 12 meses finalizados en agosto la carne se ubicó en primer lugar del ranking luego de una suba por mayores ventas a China y Estados Unidos. La caída más pronunciada entre los principales 20 productos de exportación en el período fue la de animales vivos por menores exportaciones a Turquía, mientras que el mayor aumento fue el de soja hacia la zona franca de Nueva Palmira, Egipto, Túnez, Alemania y Holanda, entre otros destinos.

| Cuadro 8: Exportación de bienes, medición 12 meses por producto en US\$ |     |                               |                      |                      |              |                      |
|---|-----|-------------------------------|----------------------|----------------------|--------------|----------------------|
| Rank.   | NCM | Producto                      | 12m ago/2018         | 12m ago/2019         | Variac. %    | Peso en el total (%) |
| 1   | 02  | Carne                         | 1.815.846.596        | 1.940.468.038        | 6,86         | 25,55                |
| 2   | 44  | Madera                        | 1.090.059.926        | 1.013.112.353        | -7,06        | 13,34                |
| 3   | 12  | Soja                          | 633.171.214          | 909.178.774          | 43,59        | 11,97                |
| 4   | 04  | Lácteos                       | 661.422.042          | 692.289.890          | 4,67         | 9,11                 |
| 5   | 10  | Cereales                      | 409.601.880          | 452.624.941          | 10,50        | 5,96                 |
| 6   | 39  | Plásticos                     | 248.658.973          | 259.245.970          | 4,26         | 3,41                 |
| 7   | 51  | Lana e hilados                | 245.307.457          | 230.940.491          | -5,86        | 3,04                 |
| 8   | 11  | Prod. de molinería            | 210.712.264          | 211.749.122          | 0,49         | 2,79                 |
| 9   | 41  | Pieles y cuero                | 228.330.914          | 177.208.426          | -22,39       | 2,33                 |
| 10  | 87  | Vehículos                     | 178.520.651          | 159.409.342          | -10,71       | 2,10                 |
| 11  | 01  | Animales vivos                | 309.467.072          | 136.634.692          | -55,85       | 1,80                 |
| 12  | 15  | Grasas y aceites              | 129.846.057          | 131.996.718          | 1,66         | 1,74                 |
| 13  | 30  | Productos farmacéuticos       | 132.678.480          | 130.569.090          | -1,59        | 1,72                 |
| 14  | 03  | Pescados                      | 113.727.095          | 114.029.513          | 0,27         | 1,50                 |
| 15  | 08  | Frutas                        | 79.554.565           | 76.072.450           | -4,38        | 1,00                 |
| 16  | 05  | Demás prod. de origen animal  | 72.922.431           | 69.925.640           | -4,11        | 0,92                 |
| 17  | 85  | Aparatos de imagen y sonido   | 68.188.905           | 59.805.322           | -12,29       | 0,79                 |
| 18  | 16  | Preparaciones carne y pescado | 46.759.330           | 59.026.773           | 26,24        | 0,78                 |
| 19  | 34  | Prod. de limpieza             | 75.603.955           | 58.425.871           | -22,72       | 0,77                 |
| 20  | 94  | Muebles                       | 62.920.000           | 54.369.411           | -13,59       | 0,72                 |
|   |     | <b>subtotal:</b>              | <b>6.813.299.807</b> | <b>6.937.082.825</b> |              | <b>91,33</b>         |
|   |     | <b>Total general</b>          | <b>7.607.680.919</b> | <b>7.595.909.469</b> | <b>-0,15</b> |                      |

Fuente: DNA

### Exportaciones de bienes en 12 meses a agosto por producto en toneladas

En los 12 meses finalizados en agosto las exportaciones de bienes medidas en volumen físico aumentaron 5,3%. La madera lideró el ranking pese a la baja de 2,76%, seguida por la soja que registró un aumento de 63,35%.

Página | 10

Entre los principales 20 productos exportados se destacó –además de la soja- el aumento de ventas en volumen físico de cereales a Brasil, México, Senegal y Argelia, entre otros. La mayor baja fue la de animales vivos a Turquía, además de cal, cemento y piedras a la región.

| <b>Cuadro 9: Exportación de bienes, medición 12 meses por producto en volumen físico (toneladas)</b> |            |                                     |                   |                   |                             |
|--|------------|-------------------------------------|-------------------|-------------------|-----------------------------|
| <b>Rank.</b>   | <b>NCM</b> | <b>Producto</b>                     | <b>12m ago/18</b> | <b>12m ago/19</b> | <b>Variación porcentual</b> |
| 1  | 44         | Madera                              | 11.149.594        | 10.841.435        | -2,76                       |
| 2  | 12         | Soja                                | 1.621.844         | 2.649.335         | 63,35                       |
| 3  | 10         | Cereales                            | 887.308           | 1.248.001         | 40,65                       |
| 4  | 02         | Carne                               | 407.867           | 442.409           | 8,47                        |
| 5  | 11         | Productos de molinería              | 408.173           | 405.491           | -0,66                       |
| 6  | 04         | Lácteos                             | 218.754           | 240.987           | 10,16                       |
| 7  | 25         | Cal, cemento y piedras              | 291.372           | 168.362           | -42,22                      |
| 8  | 23         | Residuos de industrias alimenticias | 180.309           | 144.923           | -19,63                      |
| 9  | 39         | Plásticos                           | 119.732           | 122.158           | 2,03                        |
| 10   | 28         | Productos químicos inorgánicos      | 111.196           | 113.006           | 1,63                        |
| 11   | 15         | Grasas y aceites                    | 90.450            | 110.505           | 22,17                       |
| 12   | 08         | Frutas                              | 96.111            | 95.423            | -0,72                       |
| 13   | 31         | Abonos                              | 59.783            | 70.972            | 18,72                       |
| 14   | 03         | Pescados y moluscos                 | 57.284            | 57.526            | 0,42                        |
| 15   | 01         | Animales vivos                      | 120.264           | 54.483            | -54,70                      |
| 16   | 34         | Prod. de limpieza                   | 51.405            | 42.673            | -16,99                      |
| 17   | 41         | Piel y cuero                        | 39.571            | 39.996            | 1,07                        |
| 18   | 51         | Lana e hilados                      | 34.341            | 30.444            | -11,35                      |
| 19   | 05         | Demás productos de origen animal    | 36.908            | 29.461            | -20,18                      |
| 20   | 73         | Manufacturas de fundición           | 22.065            | 19.940            | -9,63                       |
|  |            | <b>subtotal</b>                     | <b>16.004.330</b> | <b>16.927.529</b> |                             |
|  |            | <b>Total general</b>                | <b>16.274.471</b> | <b>17.137.823</b> | <b>5,30</b>                 |

Fuente: DNA

### Comparativo variación en dólares y en volumen físico en 12 meses a agosto

En los últimos 12 meses varios productos registraron caídas tanto en dólares como en volumen físico. Ese es el caso madera, lana e hilados, vehículos, animales vivos, productos farmacéuticos, frutas, demás productos de origen animal, aparatos de imagen y sonido, productos de limpieza y muebles. En el comparativo se puede observar las diferencias en las variaciones en dólares y toneladas, que están explicadas por las variaciones en los precios de cada sector.

| <b>Cuadro 10: Comparativo variación 12 meses en dólares y en toneladas</b> |            |                                  |                 |                 |
|--|------------|----------------------------------|-----------------|-----------------|
| <b>Rank.</b>   | <b>NCM</b> | <b>Producto</b>                  | <b>var US\$</b> | <b>var tons</b> |
| 1  | 02         | Carne                            | 6,86            | 8,47            |
| 2  | 44         | Madera                           | -7,06           | -2,76           |
| 3  | 12         | Soja                             | 43,59           | 63,35           |
| 4  | 04         | Lácteos                          | 4,67            | 10,16           |
| 5  | 10         | Cereales                         | 10,50           | 40,65           |
| 6  | 39         | Plásticos                        | 4,26            | 2,03            |
| 7  | 51         | Lana e hilados                   | -5,86           | -11,35          |
| 8  | 11         | Productos de molinería           | 0,49            | -0,66           |
| 9  | 41         | Pieles y cuero                   | -22,39          | 1,07            |
| 10   | 87         | Vehículos                        | -10,71          | -3,99           |
| 11   | 01         | Animales vivos                   | -55,85          | -54,70          |
| 12   | 15         | Grasas y aceites                 | 1,66            | 22,17           |
| 13   | 30         | Productos farmacéuticos          | -1,59           | -3,47           |
| 14   | 03         | Pescados y moluscos              | 0,27            | 0,42            |
| 15   | 08         | Frutas                           | -4,38           | -0,72           |
| 16   | 05         | Demás productos de origen animal | -4,11           | -20,18          |
| 17   | 85         | Aparatos de imagen y sonido      | -12,29          | -30,85          |
| 18   | 16         | Preparaciones de carne y pescado | 26,24           | 25,45           |
| 19   | 34         | Prod. de limpieza                | -22,72          | -16,99          |
| 20   | 94         | Muebles                          | -13,59          | -17,87          |

Fuente: DNA